

GLOOBE Architect 体験会のご案内

日時：2026年7月8日〔水〕(10:00~12:00) 会場：日建学院徳島校

建築確認におけるBIM図面審査が2026年開始されました！
2029年春には本格的に移行します！BIMの準備はできていますか？

BIM確認申請が本格化する前に、BIMの導入は必須です！本当に使えるBIMはどれなのか？実際に触ってみて、活用できるか、是非ご確認ください！

国産BIM建築設計システム

GLOOBE

Japanese Building Information Modeling CAD System

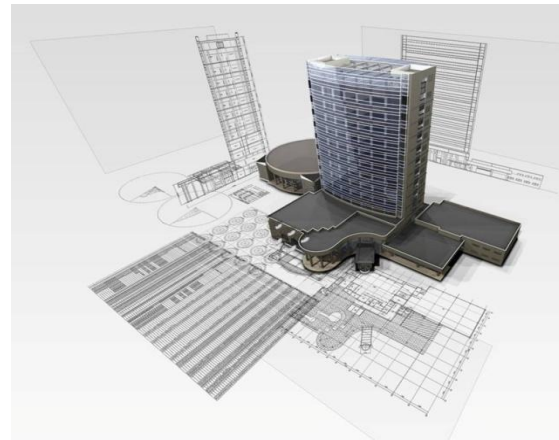

作成したモデルから各種図面を自動生成！

GLOOBEでは立体化したモデルをベースに申請に必要な様々な図面を自動作成し業務スピードを大きく飛躍させます。また自社仕様のデータを登録しておくだけで、次回以降自社仕様を反映！簡単に短時間で設計して頂くことも可能です。

- ✓ 国産BIMのメリット 建築確認・法規に強い
- 👉 日本の建築基準に最適化されている
 - ・建築基準法・条例に対応しやすい
 - ・確認申請用の図面が作りやすい
 - ・2026~2029のBIM審査にも対応しやすい

GLOOBE Construction 体験会のご案内

日時：2026年7月8日〔水〕(13:30~15:30) 会場：日建学院徳島校

GLOOBE Construction は、単なる3D化ではなく「施工の効率化・安全性向上・データ活用」を重視した施工BIMソリューションです。現場実務に根差したオプションが強化されており現場に即したワークフロー設計が可能になっています！

国産BIM施工支援システム

GLOOBE

Japanese Building Information Modeling CAD System

Construction

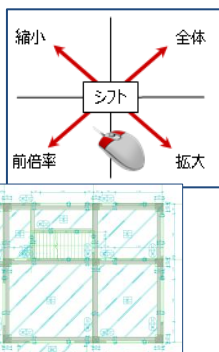
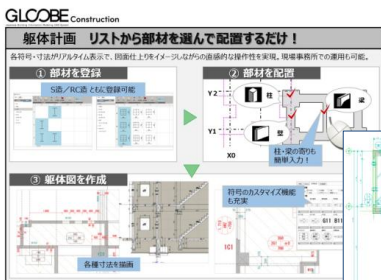

✓ 選ばれる理由



オールインワン型低コスト運用
アドオン不要で施工BIM全工程をカバー、
スモールスタート可能



Jw_cadとの親和性
日本仕様に最適化、Jw_cadユーザーも扱いやすいUI



現場実務に直結した操作性
施工図・数量計算・工程・安全管理まで
ワークフロー対応

JWと同じ操作性！

タタキを5分で作って細かい加筆はJW！

国産BIM設計システム～少人数制による納得体験会～

定員
各回5名
先着順!

「GLOOBE Architect」

7月8日(水)
設計BIM: 10:00~12:00
施工BIM: 13:30~15:30

「GLOOBE Construction」操作体験会

GLOOBE Architect の対面式の体験会。
解らないことなど自由にご質問いただけます。

お一人様に1台PCをご用意いたします。
マニュアルに沿って操作をご体験いただきます。
所要時間:120分

CHECK POINT

- スピーディーなプラン作成&プレゼン資料作成
- 建築法規のチェック・ボリューム解析(逆日影・天空図・地盤算定)
- 設計変更へのスピーディーな対応
- 詳細図面の自動作成(平面詳細図・矩計図・展開図・建具表・仕上表)
- 「BIM」への取組をご検討中の方に最適です

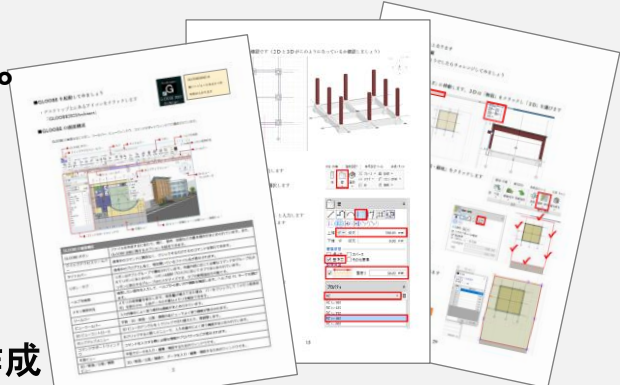

受講後は、体験会用マニュアルをお持ち帰りいただけます。

GLOOBE Construction の対面式の体験会。
解らないことなど自由にご質問いただけます。

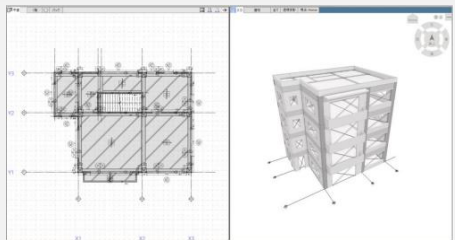

GLOOBE Construction

躯体計画 リストから部材を選んで配置するだけ!

各符号・寸法がリアルタイム表示で、図面仕上りイメージに近い操作性を実現。現場事務所での運用も可能。

① 部材を登録
S造/RC造と広登録可能

② 部材を配置
柱・梁の高りも
機入入力!

③ 躯体図を作成
符号のカスタマイズ機能も充実

各種寸法を揃画

JWと同じ操作性!

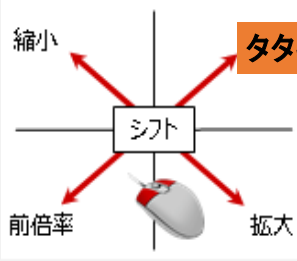

タタキを5分で作って細かい加筆はJW!

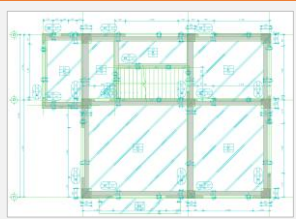

●FAXまたはQRコードからお申込みください(先着順)

FAX 088-655-9017 日建学院 徳島校 行き

貴社名			
ご住所			
お名前	参加人数_____人		
連絡先	TEL ()	-	/FAX () -
希望	<input type="checkbox"/> GLOOBE architect体験会参加希望 ・ <input type="checkbox"/> GLOOBE construction体験会参加希望		

▼お申込みはこちら▼



お問合せ先 日建学院 徳島校 TEL:088-622-5110 徳島県徳島市南末広町1-16